

INFORME SOBRE LA DOCUMENTACIÓ I ESTAT DE CONSERVACIÓ DE LES
TAULES GÒTIQUES DEL LLEGAT DEL SR. ANTONI PEDROL RIUS, ABANS
DEL SEU TRASLLAT AL MUSEU COMARCAL SALVADOR VILASECA

ANNA MIR FELIP, conservadora del Museu Comarcal Salvador Vilaseca de Reus i a petició del Sr. Lluís Miquel Pérez, regidor de Serveis Culturals de l'Ajuntament de Reus

INFORMA: que després d'haver efectuat l'anàlisi detallada de les taules pintades gòtiques del llegat testamentari del Sr. Antoni Pedrol Rius abans de sortir dels domicilis particulars, del despatx particular i del Deganat del Col·legi d'Advocats on es trobaven dipositades. Estaven totes elles ben cuidades, netes i instal·lades en unes condicions ambientals seques. Els responsables d'aquesta conservació, procuraven mantenir les condicions ambientals d'humitat i temperatura, força constants malgrat no disposar d'aparells de mesura. Els resultats d'aquesta anàlisi es presenta adjunta en una col·lecció de ~~37~~ fitxes tècniques numerades del 950~~4~~ al 9533.

Que es va sol·licitar a la marmessora, la documentació de les peces, referent a la compra, restauració o moviment de les mateixes als efectes de poder completar la seva documentació. Que també vàrem interessar-nos pels llibres sobre Reus i la seva comarca, a l'observar que els beneficiaris dels llibres tenien problemes d'espai i no els interessaven massa.

La Sra. marmessora em va oferir pel museu la col·lecció de condecoracions i diplomes del Sr. Antoni Pedrol Rius.

La qual cosa poso en el seu coneixement.

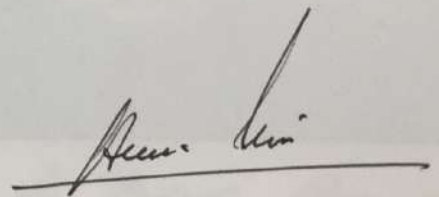

Anna Mir Felip

Reus, 28 de maig de 1993

TAULES DEL DOMICILI DE PIEDRALAVES (AVILA)



Casa de camp a Piedralover (Aviela)





Saint Jerome. Rebeds

TAULES DEL DOMICILI DEL CARRER MENENDEZ PELAYO, 11 DE MADRID

Con esta fecha se retiran del piso sito en Avd. Menéndez Pelayo nº 11 duplicado, 7º- Izqd. de Madrid, lugar donde se encontraban depositadas, según consta en la escritura de entrega de legado otorgada por los Albaceas universales del Excmo. Sr. D. Antonio Pedrol Rius, ante el Notario de Madrid D. José Manuel Rodriguez Poyo-Guerrero, las 15 tablas que se detallan a continuación, de la colección de Primitivos del citado D. Antonio Pedrol Rius.

- * SAN ANTONIO ABAD
Medidas: 140x82 cms.
- * SAN MARTÍN PARTIENDO LA CAPA, de MARTÍN BERNAT
Medidas: 170x66 cms.
- * SAN ANTONIO ABAD, FRAGMENTO DE PREDELA
Medidas: 60x70 cms.
- * EXEQUIAS DE SAN EVARISTO
Medidas: 87x70 cms.
- * SANTA CENA
Medidas: 125x 100 cms.
- * SAN JUAN EVANGELISTA
Medidas: 44x52 cms.
- * FIGURA DE SAN ANDRÉS
Medidas: 163x115 cms.
- * PREDICACIÓN DE SAN ANDRÉS
Medidas: 126x88 cms.
- * SANTO TOMÁS DEL MAESTRO DE TENA
Medidas: 140x82 cms.
- * SAN BARTOLOMÉ
Medidas: 200x90
- * SAN MARTÍN REPARTIENDO LA CAPA CON UN MENDIGO QUE ES JESÚS
Medidas: 90x63
- * ENTIERRO DE LA VIRGEN
Medidas: 110x66
- * SAN ROQUE de MARTIN BERNAT
Medidas: 150x77

• SANTA AGUEDA (LUCÍA) Y SANTA BÁRBARA
Medidas: 70x80

• LA ENTREGA DE LAS LLAVES A SAN PEDRO, de PERE NICOLAU
Medidas: 85x77 cms.

Dichas tablas forman parte del legado instituido por el Excmo. Sr. D. Antonio Pedrol Rius a favor del Excmo. Ayuntamiento de Reus, produciéndose tal retirada en los términos y condiciones que resultan de la escritura de entrega de legado anteriormente reseñada.

a de de 199

Fmdº.: JOSE ABELLO I PADRO
ALCALDE DEL EXCMO. AYUNTAMIENTO DE REUS





Rebedn



Sant Antoni Abat



Sant Sapor . Menjador



Rebedor



Biblioteca

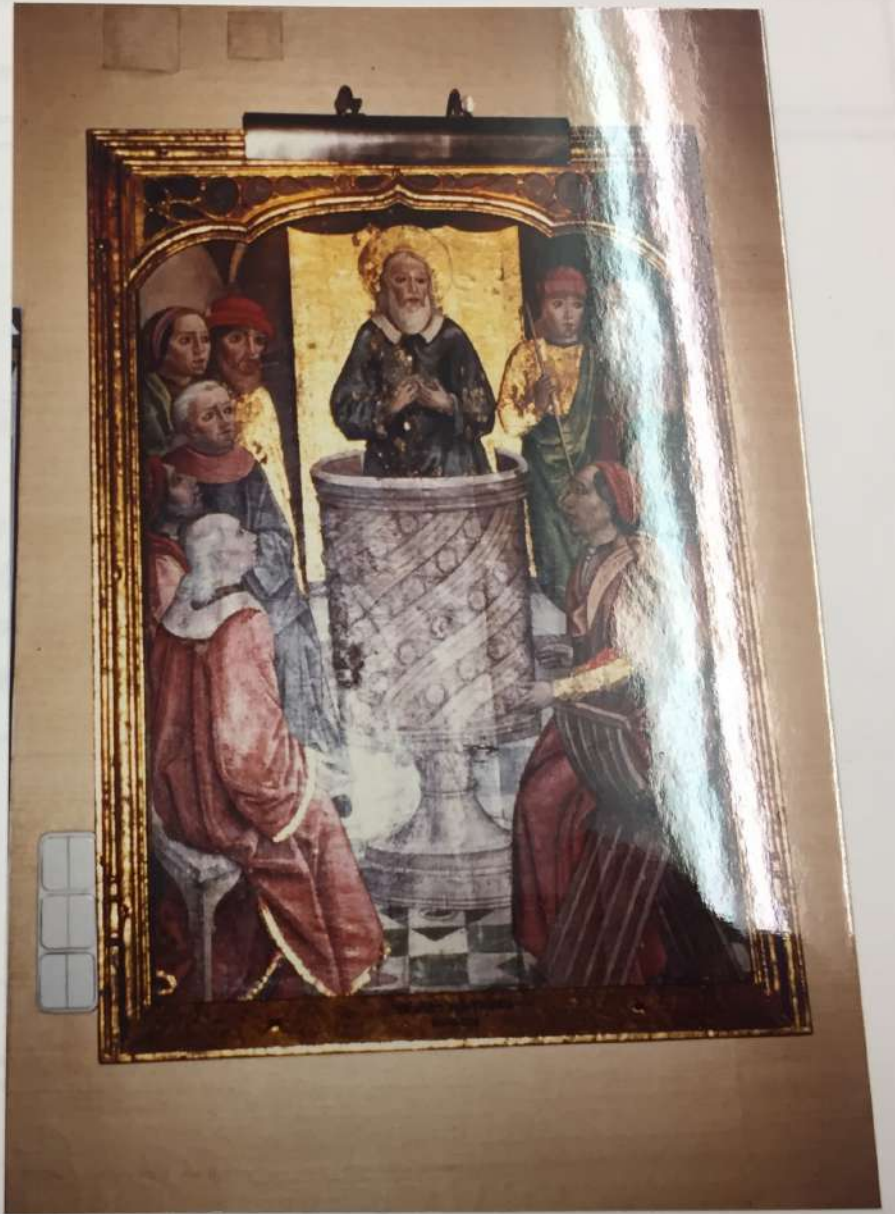

Predicació de Sant
Andreu al rebedor



Meufador



Rebeds



Despatx



Sala d'estar



Santa Barbara. Tira del seu lloc original
que era al llucifador



Sala d'estar



El embalador: transportista de les taules al lloc
jardí del corer Mendez Nuñez. La tra quels acompanya-
ya, va servir denant molts anys a la família
Pedrol.

TAULES DEL DESPATX DE L'AVINGUDA DE LA CASTELLANA, 153 DE MADRID

Con esta fecha se retiran del piso de Paseo de la Castellana nº 153-10º-A de Madrid, lugar donde se encontraban depositadas, según consta en la escritura de entrega de legado otorgada por los Albaceas universales del Excmo. Sr. D. Antonio Pedrol Rius, ante el Notario de Madrid D. José Manuel Rodríguez Poyo-Guerrero, las 8 tablas que se detallan a continuación, de la colección de Primitivos del citado D. Antonio Pedrol Rius.

- * SAN MARTÍN DEL MAESTRO JACOBO
Medidas: 210x120 cms.
- * FRAGMENTO DEL RETABLO DE LA HISTORIA DE LA VIRGEN
Medidas: 78x84 cms.
- * CORONACIÓN DE LA VIRGEN
Medidas: 114x110 cms.
- * ADORACIÓN DE LOS REYES MAGOS
Medidas: 141x143 cms.
- * MILAGRO DEL MONTE GALGANO
Medidas: 72x100 cms.
- * SAN ANTÓN
Medidas: 56x44 cms.
- * SANTA ANA, VIRGEN Y NIÑO CON SAN JUAN BAUTISTA
Medidas: 60x50 cms.
- * SAN JUAN BAUTISTA
Medidas: 165x94'5 cms.

Madrid, a de Mayo de 1993

Por TORTELLA INTERNACIONAL, S.A.

MUSEU

Objecte de
mala
prelata
mala de dues pe
del símbols
quatre partiu
clausura
de mig punt
i un brau
aprim i hi
cipala i amb
mala les costures
mala i amb
mala de centre
mala de paper



Rebedor



Despatx principal



Despatx principal







Despatx principal.

Sant Antoni Abat
Sala d'espera del
despatx particular.





Rebedn del despatx particular.

TAULA DEL DESPATX DEL COL. LEGI D'ADVOCATS DE MADRID



Sant Esteve Diaca Centonitzat. Deganat del Col·legi
d'Advocats, despatx principal.